



Po co pisać? Po prostu to powiedz.

Raportowanie właśnie stało się prostsze. Radiolodzy nie muszą dłużej zajmować się wielokrotną rejestracją lub nieskoordynowanym sklejeniem danych w całość. Koniec tracenia czasu na wpisywanie lub dyktowanie kontekstu klinicznego, np. pomiarów lub metadanych DICOM. Wbudowana w Vue Reporting funkcja rozpoznawania głosu oznacza, że Ty mówisz, Ty zatwierdzasz i gotowe.

W konsekwencji czas generowania raportu zostaje skrócony z dni lub tygodni do kilku godzin. Niezależnie od tego, czy pracujesz w oparciu o RIS czy PACS, Vue Reporting może przenieść wydajność Twojego oddziału na zupełnie nowy poziom.



ZALETY

- Oparte na użytkowniku, strukturalne raportowanie zintegrowane z systemem HIS lub EMR
- Krótsze czasy realizacji – transkrypcja jest opcjonalna dzięki wbudowanemu rozpoznawaniu głosu i autoedycji
- Prosta dystrybucja ostatecznego raportu; dane są kierowane do wyjściowego systemu HIS lub RIS
- Zawiera dane pacjenta i kontekst kliniczny, np. dane demograficzne, pomiary, obrazy lub analizę obrazu
- Jednokrotna rejestracja i zarządzanie redukuje całkowity koszt posiadania



Jednokrotna rejestracja i zarządzanie.



Dzięki wbudowanemu rozpoznawaniu głosu możesz podyktować swój raport, zamiast go pisać.

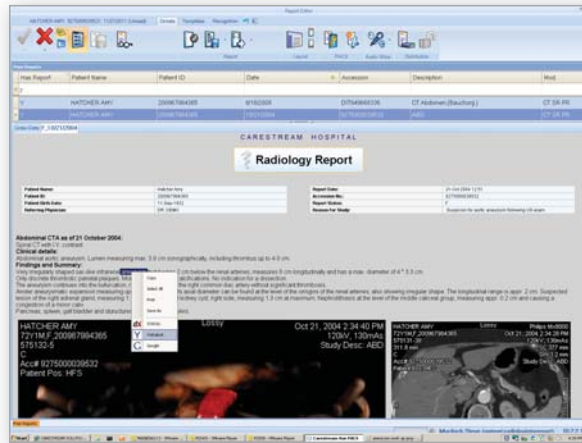

Kluczowe dane i obrazy osadzone w raporcie.



Raport ostateczny można natychmiast udostępnić lekarzowi kierującemu.

W przypadku raportowania czas ma kluczowe znaczenie.

Jak w przypadku wszystkich oddziałów obrazowania, zawsze szukasz sposobów skrócenia czasu generowania raportów – ponieważ opóźnienia mogą spowolnić proces diagnostyczny i niekorzystnie wpłynąć na standardy opieki. To wyzwanie zwiększa się w środowiskach z wieloma ośrodkami lub systemami, gdzie radiolodzy muszą zapoznać się z wieloma interfejsami i systemami oraz opanować ich obsługę. Ponadto lekarze kierujący oczekują w ostatecznym raporcie diagnostycznym pełnych danych klinicznych: istotnych obrazów, analizy i szerszego kontekstu dotyczącego pacjenta, aby podnieść wartość raportu.

Przyspiesz proces dzięki Vue Reporting.

Vue Reporting z wbudowaną funkcją rozpoznawania głosu może pomóc skrócić czas realizacji do minimum. Zaprojektowany z myślą o organizacji pracy radiologów, eliminuje całkowicie potrzebę ręcznego pisania lub wprowadzania danych pacjenta lub kontekstu klinicznego. Dane z badań—takie jak pomiary, metadane DICOM (np. technika, kody procedur), istotne obrazy lub wykonane analizy (np. naczynie, ocena zwapnień, zwężenie, tętniak)—można osadzić bezpośrednio w raportach. Pozwala to radiologom szybko przeglądać i zatwierdzać ostateczne raporty, dodając kontekst kliniczny dla lekarzy kierujących.

Dzięki definiowanym przez użytkownika szablonom i raportom strukturalnym, mikrofon i mysz to wszystko, czego potrzebujesz do wykonania badania:

1. Podnieś mikrofon i mów.

- Nie jest potrzebna klawiatura – kursor porusza się za pomocą poleceń głosowych
- Nie jest wymagane wpisywanie danych pacjenta, kontekstu klinicznego, pomiarów ani innych danych DICOM – są one podstawiane automatycznie
- Istotne obrazy są wstawiane bezpośrednio do raportu

2. Przejrzyj i zatwierdź raport, aby się wylogować.

I to wszystko.

Raport ostateczny można niezwłocznie przekazać lekarzowi kierującemu, a w razie potrzeby innym lekarzom lub radiologom – w mieście lub na całym świecie – aby umożliwić konsultacje i współpracę. Wszyscy odbiorcy mają możliwość przeglądania istotnych obrazów z badania w raporcie – to zaleta, której nie posiadają systemy innych dostawców.

Przy pracy w środowisku wielu systemów PACS, Vue Reporting umożliwia jednokrotną rejestrację na dowolnej stacji, a następnie automatycznie przekierowuje raport ostateczny do wyjściowego systemu HIS lub RIS— to wszystko bez niekorzystnego wpływu na funkcje wyświetlania obrazu, co jest wielką zaletą dla radiologów zajmujących się teleradiologią.

Zalety w całym przedsiębiorstwie.

RADIOLODZY

- Raportowanie z każdego miejsca dzięki Vue RIS lub PACS
- Jednokrotna rejestracja i zarządzanie
- Większa wartość kliniczna, ponieważ pomiary i analizy są podstawiane automatycznie
- Zminimalizowana konieczność ręcznego wprowadzania, aby uzyskać bardziej precyzyjne dane

ADMINISTRACJA

- Zredukowane koszty i lepsze rezultaty
- Eliminacja kosztów związanych z akwizycją i integracją tekstów dyktowanych przez innych dostawców
- Krótszy czas generowania raportów i pełne raporty umożliwiające lepszą obsługę dla lekarzy kierujących i klinicystów
- Jeden system dla łatwego zarządzania i szkolenia

LEKARZE KIERUJĄCY I KLINICYŚCI

- Obszerne raporty zawierające ważne obrazy i analizy dla większej wartości klinicznej
- Krótszy czas generowania raportów, umożliwiający szybką obsługę pacjentów i wyższą jakość opieki

www.carestream.com