

The innovation continues

Carestream 
HEALTH

NEWS

3 | 2010

©Carestream Health Netherlands BV | derde jaargang | nummer 3 | September 2010



Save Time - Save Money

DRX-Mobile Retrofit Kit

Met gepaste trots wil Carestream Health de DRX-Mobile bij u introduceren. Dit is de lang verwachte Retrofit kit om analoge mobiele systemen digitaal te maken. Als basis wordt de DRX-1 mobiele detector gebruikt die inmiddels in een groot aantal ziekenhuizen is geïmplementeerd.

Bestel voor **31 december 2010** en u kunt profiteren van de speciale introductieprijs. Maak een afspraak met Saskia Groeneveld (06-13897471) of Marcel Toering (06-22690296) voor meer informatie en maak kans op een Apple iPad.

Of kijk op onze website: www.carestreamhealth.nl

Enkele kenmerken van de Retrofit Kit:

- Kosten-effectieve upgrade van uw bestaande analoge systeem
- Gemakkelijk in gebruik, minimale training vereist
- Wireless: hogere productiviteit ten opzichte van CR
- Flexibel: gebruik de detector ook in een andere ruimte!



Maak een afspraak met één van onze accountmanagers! En voor eind 2010 zullen we de iPad onder onze bezochte klanten verloten.

Maak kans op een iPad!



EDITORIAL

Harry Faber
Applicatiespecialist
DR/HCIS



Met de komst van de wireless DRX cassette detector is Carestream Health een nieuwe weg ingeslagen met haar DR lijn met de visie: FLEXIBILITEIT.

Zo kunnen met deze detector bestaande analoge buckykamers, zonder in te breken in de bestaande configuratie, op eenvoudige wijze met de DRX cassette detector digitaal gemaakt worden. De wireless DRX cassette detector kan zowel in als buiten de buckylade gebruikt worden. De beelden worden via een wireless verbinding naar het uitleesstation gestuurd.

Over flexibiliteit gesproken: met de komst van de DRX Retro Fit kit voor mobiele Röntgen-units is een nog grotere flexibiliteit ontstaan. Met deze kit is het mogelijk om zonder in te breken op de huidige configuratie, de mobiele röntgen-unit met behulp van de DRX cassette om te bouwen naar een digitale unit.

De DRX wordt tevens gebruikt als basis voor Carestream's DRX Evolution lijn.

De DRX Evolution is in verschillende configuraties te verkrijgen, van een standaard tot en met een volledig geautomatiseerd systeem, met onder andere autotracking, autocentering, auto positions, etc.

Grote flexibiliteit ontstaat er als er meerdere kamers zijn uitgerust met DRX uitleessystemen. De DRX cassette detectoren zijn namelijk uitwisselbaar. Door een eenvoudige aanmeld handeling kan de cassette ergens anders gebruikt worden.

Met de komst van de DRX cassette detector heeft Carestream binnen de traditionele DR Units meer flexibiliteit en bedrijfszekerheid gecreëerd.

Harry Faber

Carestream 
HEALTH

Bramenberg 12
3755 BZ Eemnes
☎ 035 5390 100
www.carestreamhealth.nl

Universitair Medisch Centrum Groningen kiest voor Carestream Health RIS v11

Keuze is op Carestream Health gevallen na een Europese Aanbesteding

Het UMCG heeft onlangs besloten om haar workflow op de afdeling Radiologie en Nucleaire Geneeskunde volledig te digitaliseren. Sinds enige tijd is de afdeling digitaal voor wat betreft de beelden (PACS). Deze omgeving zal worden gekoppeld aan Carestream's RIS v11 om tot één desktop te komen voor de radioloog. Hierdoor wordt de workflow voor de radioloog volledig gedigitaliseerd. Aangezien het RISv11 ook gebruikt wordt voor de planning ontstaat een volledig transparante werkomgeving.

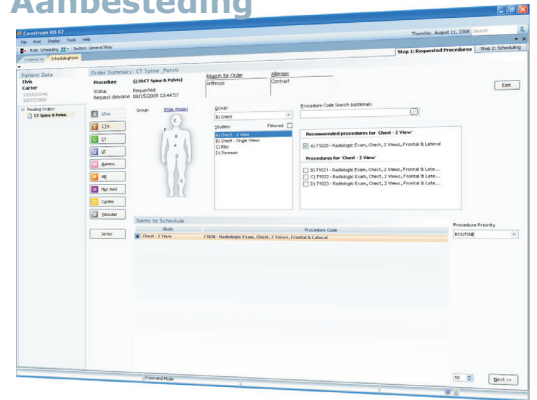

Zoals Jan-Willem Hoorn, Bedrijfsmanager afdeling Radiologie van het UMCG treffend zegt:

„Met ons nieuwe RIS kunnen wij door decentraal plannen en vraag-en aanbodsturing, in afstemming met omliggende ziekenhuizen, de service voor de patiënt fors verbeteren.“

Piet ten Bhömer voegt daar nog aan toe: *„Na een lange periode van selecteren hebben we via de Europese aanbesteding gekozen voor het RIS van Carestream Health. Hun product sloot het beste aan bij onze wensen.“*



Piet ten Bhömer
Hfd Technische Zaken afd Radiologie
Universitair Medisch Centrum Groningen

agenda

9 november 2010
PACS/RIS Gebruikersdag
Amsterdam

15 december 2010
e-Health Managed Services Gebruikersdag
Noordwijk

28 november tot en met 3 december 2010
RSNA Congress
Chicago (USA)
Let op: maak op tijd een afspraak!

4 tot en met 8 maart 2011
European Congress of Radiology
Wenen (Oostenrijk)

Groene Hart Ziekenhuis en Refaja Ziekenhuis kiezen beiden voor Carestream Health's DR-Evolution



Gouda - Stadskanaal

Het Groene Hart Ziekenhuis en Refaja Ziekenhuis hebben onlangs gekozen voor de aanschaf van een DRX-Evolution. Installatie van beide systemen zal binnenkort plaatsvinden. Beiden ziekenhuizen kozen voor de vrijheid en flexibiliteit van 's werelds eerste wireless, cassette-sized DR detectoren in combinatie met een volledig geautomatiseerd röntgensysteem.

Naast gebruik in wand- en tafelbucky kunnen de wireless DRX detectoren eenvoudig ingezet worden voor opnames buiten de bucky. In deze DR kamers kunnen de DRX detectoren zowel in als buiten de bucky ingezet worden voor opnames.

www.carestreamhealth.nl
035 539 0100

Carestream
HEALTH

Integrated solutions for every step of diagnostic imaging
CR+DR+RIS+PACS+ARCHIVE+PRINT+