

Carestream

HEALTH

Het revolutionaire

3D-PACS

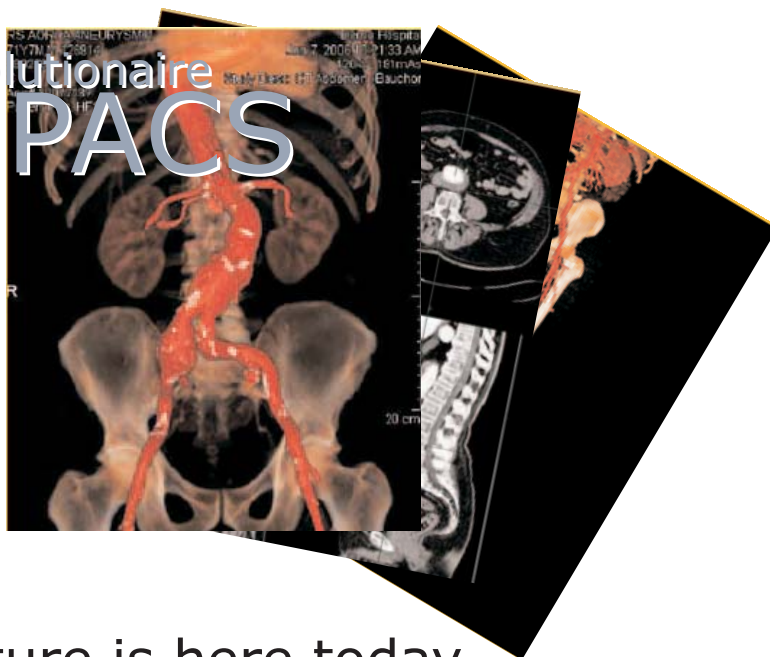

The future is here today.

3D BRINGS YOUR PACS TO A WHOLE NEW LEVEL!

Carestream's 3D applicatie draait volledig geïntegreerd in het PACS!

Verbreed uw horizon en kom naar de Carestream booth voor een uitgebreide demonstratie en ontdek welke mogelijkheden we hebben voor uw PACS!

TAKE A CLOSER

LOOK



Bezoek ons op de **ECR expo B** in Wenen

EDITORIAL

Zoals ieder jaar zijn we als Carestream Health op de ECR in Wenen om u te ontvangen en u ons uitgebreide portfolio te laten zien.

Mijn collega William Kok en ondergetekende willen u graag ontvangen op onze stand (Expo B, 207). Mocht u geen afspraak hebben gemaakt dan is dat geen probleem: meldt u zich ter plaatse aan bij de receptie en wij staan u graag te woord.

Om eventuele teleurstellingen te voorkomen willen we u verzoeken om van te voren een afspraak te plannen.

Frank van Ravels
Sales Manager
Healthcare Information
Systems



Carestream
HEALTH

Bramenberg 12
3755 BZ Eemnes
☎ 035 5390 100

www.carestreamhealth.com

Digital Dashboard

Het **Kodak Carestream Digital Dashboard** is een Grafische User Interface (GUI) die in staat is om real-time systeem-informatie te tonen van het PACS en IMS.

Het dashboard is dé plaats waar alle relevante gegevens voor de applicatiebeheerder samenkomen in één oogopslag.

De Dashboard applicatie kan geplaatst worden op de desktop PC van de systeem- of applicatiebeheerder en geeft de mogelijkheid om via een grafisch overzicht de status weer te geven van alle netwerkapparaten. Hiermee kunnen potentiële problemen voortijdig worden voorkomen.

Efficiency verhoging

Doordat het Dashboard informatie geeft over de actuele toestand van het systeem kunnen er pro-actief maatregelen getroffen worden. Dit zal in de praktijk de efficiëntie van het PACS systeem verhogen.

Aanbevolen hardware

- Minimale eisen:
- Windows XP or Windows 2000
 - Pentium III processor
 - 1 MB geheugen
 - 100 MB harde schijf ruimte
 - SVGA scherm

De voordelen

- ✓ Een snelle blik op operationele status
- ✓ Anticiperen op issue's
- ✓ Reduceren van downtime
- ✓ Eerstelijns support ondersteuning
- ✓ Real-time beslissingen nemen

Systeem- en applicatiebeheerders zijn nu efficiënter in hun werk. Zij hoeven daardoor niet meer fysiek naar de modaliteiten toe. Vooringestelde voorkeuren met betrekking tot het onderhoud kunnen worden ingesteld. Ook de historie is weer te geven evenals de afgewerkte issue's.

De performance van het gehele systeem wordt middels het Dashboard gemonitord. Doordat er sprake is van real-time informatie is een onverwachte down-time middels dit Dashboard te voorkomen.

Meer informatie

Neem contact op met uw Carestream account-manager of bel naar het Carestream hoofdkantoor: 035 539 0100 en vraag naar Digital Dashboard informatie.

Voor algemene productinformatie kijk op www.carestreamhealth.com

" Stay connected "

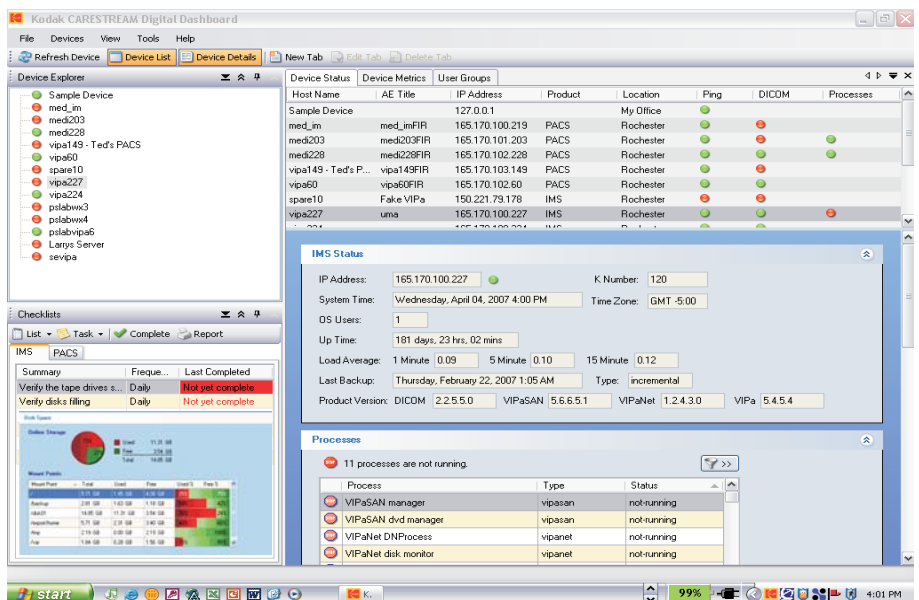

The whole is greater
than the sum of its parts

Bel ons voor een afspraak op de ECR 2008:
William Kok, 06 226 902 96
Frank van Ravels, 06 538 308 12

[Http://ecr.carestreamhealth.com](http://ecr.carestreamhealth.com)